

EDITAL
SELEÇÃO PÚBLICA Nº 036/2023

TIPO: MENOR VALOR GLOBAL

DATA: 29/05/2023

HORÁRIO: 10h00min

E-MAIL: selecao@finatec.org.br.

A Fundação de Empreendimentos Científicos e Tecnológicos - FINATEC, pessoa jurídica de direito privado, sem fins lucrativos, por meio da sua Comissão de Seleção, torna público, para conhecimento dos interessados que realizará Seleção Pública, **Tipo Menor Valor Global**, a ser regida pelo Decreto nº 8.241, de 21 de maio de 2014, e subordinada às condições e exigências estabelecidas neste Edital e seus Anexos.

1. DO OBJETO

1.1. A presente Seleção Pública tem como objeto a contratação de empresa especializada na fabricação e instalação de móveis planejados, conforme as especificações mínimas e quantitativos contidos no **Termo de Referência – Anexo I**.

1.2 A presente Seleção Pública tem como objetivo atender às necessidades do Projeto intitulado “*MPT/UnB/FT-LAB Seguro*”

1.3 O presente processo observará os princípios da impessoalidade, da moralidade, da probidade, da publicidade, da transparência, da eficiência, da competitividade e da vinculação ao instrumento convocatório.

1.3.1 O julgamento da presente Seleção Pública ocorrerá sem a presença dos interessados e o recebimento das propostas adotará a forma virtual, devendo os participantes enviarem para o e-mail: selecao@finatec.org.br os documentos inerentes a esta Seleção até o prazo definido no Edital, especificando no assunto do e-mail o Edital de Seleção ao qual está concorrendo. Todos os atos intrínsecos desta Seleção serão publicados no site da FINATEC, de forma a garantir os princípios do inciso anterior.

1.4 Os interessados em participar deverão enviar toda a documentação exigida **até às 09h30min do dia 29 de maio de 2023**.

2. DA PARTICIPAÇÃO

2.1 Poderão participar pessoas jurídicas que explorem ramo de atividade compatível com o objeto a ser contratado e que atenderem a todas as exigências, inclusive quanto à documentação, constantes desta Seleção Pública.

2.2 Estará impedida de participar a Empresa que:

2.2.1 Estiver inadimplente com a FINATEC;

2.2.2 Possuir entre seus sócios, proprietários ou dirigentes que sejam empregados da FINATEC;

2.2.3 Contiver no seu contrato ou estatuto social finalidade ou objetivo incompatível com objeto deste Edital;

2.2.4 Tenha sido suspensa do direito de participar de Seleções Públicas e contratações com a FINATEC;

2.2.5 Estiver proibida de participar de licitações e celebrar Contratos administrativos, na forma da legislação vigente, especialmente, junto à Fundação Universidade de Brasília e ao MPDFT

3. DO RECEBIMENTO DA PROPOSTA DE PREÇOS

3.1 As Empresas deverão enviar sua **PROPOSTA DE PREÇOS** no endereço eletrônico: selecao@finatec.org.br, endereçado à Comissão de Seleção, até o dia **29 de maio de 2023 às 09h30min**, contendo obrigatoriamente, no assunto e corpo do e-mail, os dizeres:

SELEÇÃO PÚBLICA Nº 036/2023

Razão Social da Empresa

Proposta de Preços

3.2 A empresa que enviar os documentos ao e-mail mencionado anteriormente, receberá uma resposta de confirmação do recebimento. Insta salientar que a confirmação do recebimento não configura a legitimação da documentação e admissão no certame, apenas assegura o recebimento dos documentos enviados.

4. PROPOSTA DE PREÇOS

4.1 A Empresa deverá apresentar a sua proposta de preço, conforme **Modelo de Proposta - Anexo II** deste Edital.

4.2 A proposta de preços deverá ser apresentada em 01 (uma) via, grafada em R\$ (reais), em língua portuguesa, em papel timbrado da Empresa, sem emendas, rasuras ou entrelinhas, datada e assinada por seu representante legal, com poderes para o exercício da representação.

4.3 A proposta de preços deverá conter a Razão Social, CNPJ, endereço completo da Empresa, número de telefone, endereço eletrônico (e-mail) e dados do representante legal ou procurador da Empresa.

4.4 A Empresa deverá apresentar a descrição completa dos serviços, observadas as especificações constantes do **Termo de Referência - Anexo I** deste Edital, de forma a permitir a constatação de atendimento às exigências da presente Seleção Pública.

4.5 A proposta deverá conter oferta firme e precisa sem alternativas ou quaisquer condições ou vantagens que induzam o julgamento.

4.6 Ocorrendo discordância entre o valor numérico e por extenso contidos na proposta, prevalecerá o valor por extenso.

4.7 O prazo de validade da proposta de preços deverá ser de, no mínimo, **30 (trinta) dias**, a contar da data de sua apresentação. Caso não conste o prazo na proposta, esta será considerada válida pelo referido período.

4.8 O encaminhamento da proposta pressupõe o pleno conhecimento e atendimento às exigências do Edital e às especificações técnicas ali previstas.

4.9 A omissão de qualquer despesa necessária ao perfeito fornecimento dos equipamentos será interpretada como não existente ou já incluída nos preços, não podendo a Empresa pleitear acréscimo após a abertura da proposta.

4.10 A proposta deverá conter declaração expressa de que nos preços ofertados estão incluídas todas as despesas, tributos e demais encargos de qualquer natureza

incidentes sobre o fornecimento dos equipamentos, nada mais sendo lícito à Empresa requerer após a apresentação de sua proposta.

4.11 Serão desclassificadas as propostas que deixarem de atender às exigências deste Edital e seus anexos, bem como as que apresentarem preços excessivos, assim considerados aqueles que estiverem acima do preço de mercado ou forem manifestamente inexequíveis.

5. DA HABILITAÇÃO

5.1 Considerando que o pagamento será efetuado mediante a entrega dos móveis devidamente instalados, objeto desta Seleção Pública, a documentação relativa à habilitação da empresa fica dispensada nos termos do art. 24 do Decreto nº 8.241/2014.

6. DO JULGAMENTO

6.1 Iniciada a sessão de julgamento, a Comissão de Seleção abrirá os e-mails contendo as propostas de preços e procederá à classificação das empresas em ordem crescente a partir do **MENOR VALOR GLOBAL**.

6.2 No julgamento das propostas, a Comissão de Seleção deverá observar o atendimento das especificações e dos parâmetros mínimos de desempenho e qualidade dos equipamentos e serviços requeridos pelo **Termo de Referência – Anexo I** deste Edital.

6.3 Havendo empate, será efetuado sorteio entre as propostas iguais, a ser realizado online com a Comissão de Seleção e posteriormente publicado no sitio da FINATEC.

6.4 Serão desclassificadas as propostas que deixarem de atender às exigências desta Seleção Pública, bem como as que apresentarem preços excessivos, assim considerados aqueles que estiverem acima do preço de mercado ou da reserva orçamentária do Projeto, ou forem manifestamente inexequíveis.

6.5 É facultada à Comissão de Seleção ou autoridade superior, em qualquer fase da Seleção Pública, a promoção de diligência destinada a esclarecer ou complementar a instrução do processo, vedada a inclusão posterior de documento ou informação que

deveria constar obrigatoriamente nos arquivos.

6.6 Se todas as propostas das Empresas forem desclassificadas, a Fundação poderá conceder prazo de até 03 (três) dias úteis para apresentação de outros documentos ou propostas de acordo com este Edital e seus anexos.

7. RECURSOS (ART. 30, DECRETO Nº 8.241/2014) – FASE ÚNICA

7.1 Os participantes que desejarem recorrer em face dos atos do julgamento das propostas deverão manifestar sua intenção via e-mail, no prazo de 01 (um) dia útil após a publicação da Ata de Julgamento.

7.2 Será concedido à empresa que manifestar intenção de interpor recurso o prazo de 03 (três) dias úteis para apresentação das razões, conforme disposto no §3º do art. 30 do Decreto nº 8.241, de 21 de maio de 2014.

7.3 As demais Empresas ficam, desde logo, intimadas a apresentar suas contrarrazões, caso queiram, no prazo de 03 (três) dias úteis, a contar do término do prazo recursal, sendo lhes assegurada vistas ao processo, conforme disposto no §4º do art. 30 do Decreto nº 8.241, de 21 de maio de 2014.

7.4 O recurso e as contrarrazões deverão ser enviados no endereço eletrônico: selecao@finatec.org.br no prazo estabelecido nos **subitens 7.2 e 7.3** acima.

7.5 O recurso contra a decisão do Comprador não terá efeito suspensivo.

7.6 Não serão conhecidos os recursos interpostos sem motivação ou intempestivos.

8. DO PAGAMENTO

8.1 Os pagamentos serão efetuados somente após a entrega e instalação dos móveis planejados de cada sala, mediante depósito bancário, em conta corrente de titularidade da empresa vencedora, no prazo de até 15 (quinze) dias úteis, contados da apresentação da respectiva Nota Fiscal, emitida de acordo com as normas e legislação aplicável, devidamente atestada pelo Coordenador do Projeto.

8.2 Nenhum pagamento será efetuado à empresa vencedora enquanto pendente o adimplemento de quaisquer obrigações.

9. DAS OBRIGAÇÕES

9.1 A empresa a ser contratada assumirá as seguintes obrigações:

9.1.1. Fornecer e instalar os móveis planejados de acordo com as especificações técnicas contidas no **Termo de Referência – Anexo I deste Edital;**

9.1.2. Fornecer e instalar os móveis planejados no prazo estabelecido no **Termo de Referência – Anexo I deste Edital;**

9.1.3. Substituir/Ajustar no prazo de até 10 (dez) dias os equipamentos que não atendam às especificações técnicas contidas no **Termo de Referência – Anexo I deste Edital;**

9.1.4. Emitir a nota fiscal de acordo com a legislação aplicável.

9.2 A FINATEC assumirá as seguintes obrigações:

9.2.1. Emitir a Autorização de Fornecimento – AF à Empresa vencedora, dentro do prazo de validade da proposta de preços;

9.2.2. Efetuar o pagamento no prazo e condições estabelecidas neste Edital.

10. DAS SANÇÕES E PENALIDADES

10.1 Pela inexecução total ou parcial do fornecimento, a FINATEC poderá, garantida a prévia defesa, aplicar à Empresa vencedora as seguintes sanções:

10.1.1 Advertência;

10.1.2 Multa de 0,3% (zero vírgula três por cento) **por dia de atraso** e por ocorrência de fato em desacordo com o estabelecido neste edital, até o máximo de 10% (dez por cento) sobre o valor total da Autorização de Fornecimento - AF;

10.1.3 Multa de 10% (dez por cento) sobre o valor total da Autorização de Fornecimento - AF, no caso de inexecução parcial;

10.1.4 Multa de 20% (vinte por cento) sobre o valor total da Autorização de Fornecimento - AF, no caso de inexecução total;

10.1.5 Suspensão temporária do direito de participar de Seleções Públicas e impedimento de contratar com a FINATEC, pelo prazo de até 02 (dois) anos.

10.2 As multas deverão ser recolhidas no prazo de **15 (quinze) dias corridos,**

contados da data da comunicação da infração, mediante depósito na conta bancária da FINATEC.

10.3 As multas não recolhidas no prazo estabelecido no **item 10.2** serão descontadas dos pagamentos ainda pendentes, devidamente corrigidas monetariamente.

11. DAS DISPOSIÇÕES GERAIS

11.1 A FINATEC poderá revogar esta Seleção Pública a qualquer tempo, total ou parcialmente, por razões de interesse da Fundação, sem que caiba às Empresas qualquer direito à indenização.

11.2 As Empresas são responsáveis pela fidelidade e legitimidade das informações e dos documentos apresentados.

11.3 A Empresa que vier a ser CONTRATADA ficará obrigada a aceitar, nas mesmas condições contratuais, os acréscimos ou supressões que se fizerem necessários, até 25% (vinte e cinco por cento) do valor inicial contratado, conforme faculta o Art. 29 do Decreto nº 8.241/2014 e subsidiariamente a Lei nº 8.666/1993, em seu Art. 65 § 1º.

11.4 É facultado ao Comprador da FINATEC:

11.4.1 A promoção de diligência destinada a esclarecer ou complementar a instrução do processo, em qualquer fase da Seleção Pública, vedada a inclusão posterior de documento ou informação que deveria constar obrigatoriamente nos arquivos;

11.4.2 Relevar erros formais ou simples omissões em quaisquer documentos, para fins de habilitação e classificação das Empresas, desde que sejam irrelevantes, não firam o Edital, não prejudiquem o entendimento da proposta e o ato não acarrete violação aos princípios básicos desta Seleção Pública;

11.4.3 Convocar os participantes para quaisquer esclarecimentos porventura necessários ao entendimento de suas propostas;

11.4.4 Os participantes intimados para quaisquer esclarecimentos adicionais deverão fazê-lo no prazo determinado pelo Comprador, sob pena de desclassificação/inabilitação.

11.5 Na contagem dos prazos estabelecidos neste Edital e seus anexos, excluir-se-á o dia do início e incluir-se-á o do vencimento.

11.6 Qualquer pedido de esclarecimento em relação a eventuais dúvidas na interpretação deste Edital terá que ser encaminhado, por escrito, no e-mail selecao@finatec.org.br, até o **segundo dia útil** antes da data de abertura da Sessão Pública.

11.7 Deficiências no atendimento aos requisitos deste Edital, para apresentação da Documentação e Propostas, correrão por conta e risco da Empresa, podendo implicar na sua inabilitação e/ou desclassificação.

12. ANEXOS

12.1 Fazem parte integrante deste edital os seguintes Anexos:

ANEXO I – Termo de Referência e Projeto dos móveis planejados (Pranchas 11 a 17).

ANEXO II – Modelo de Proposta.

Brasília, 15 de maio de 2023.

Patrícia Santos Fernandes
Compradora da Seleção

ANEXO I
TERMO DE REFERÊNCIA
SELEÇÃO PÚBLICA Nº 036/2023

1. DO OBJETO

1.1 O presente termo de Referência tem como objeto a contratação de empresa especializada na fabricação e instalação de móveis planejados, para atender as necessidades do Projeto “MPT/UnB/FT-LAB Seguro”, conforme especificações abaixo:

ITEM	QTDE	ESPECIFICAÇÃO MÍNIMA
01	01	<p>✓ SALA PRINCIPAL</p> <ul style="list-style-type: none">- Armário alto com armário baixo interno MDF branco externo MDF Cinza Cabalto e Nogat Servilha Berneck. PR 11- Bancada com armário embaixo interno MDF branco externo Nogat Servilha da Berneck. PR 12- Bancada com armário embaixo interno MDF branco externo MDF Nogat Servilha da Berneck. PR11 <p>✓ SALA FORNO</p> <ul style="list-style-type: none">- Armário com prateleira interno MDF branco externo em MDF Cinza Cobalto e Nogat Servilha. PR15 e PR16 <p>✓ SALA LIMPEZA</p> <ul style="list-style-type: none">- Armário em MDF branco com portas de chave. PR17- Armário em MDF branco. PR17- Estante com estrutura metalon com prateleira em MDF branco. PR17

2. DO PRAZO, LOCAL DE ENTREGA E INSTALAÇÃO

2.1 O prazo máximo para o fornecimento dos móveis será conforme o cronograma constante do item 2.2 deste Termo de Referência, a contar da data de recebimento da Autorização de Fornecimento – AF e conforme agendamento de início da fabricação com a Coordenação do Projeto, tendo em vista outros

serviços de reforma no Laboratório de Estudos que antecedem a instalação dos móveis.

2.2 Cronograma de entrega.

Móveis por sala	Prazo de entrega após a assinatura do contrato (dias corridos)
Sala Forno	50 dias
Sala Limpeza	50 dias
Sala Principal	90 dias

2.3 Os móveis deverão ser entregues e instalados em perfeitas condições de utilização no endereço abaixo:

Campus universitário Darcy Ribeiro Fundação Universidade de Brasília - FUB/UnB, Faculdade de Tecnologia, Departamento de Engenharia de Produção Laboratório de Estudos, Asa Norte, Brasília – DF, Cep. 70910-900.

Responsáveis para recebimento no local:

Prof.^a Andréa

Arquiteta Tammy

2.4 A empresa deverá entregar todos os móveis devidamente montados e instalados no Laboratório.

3. GARANTIA

3.1 Os móveis a serem fornecidos deverão ter garantia pelo prazo mínimo de 12 (doze) meses, devendo ser substituído e reparado gratuitamente pela empresa, quando notificada pela FINATEC.

3.1.1 Durante o prazo de vigência da garantia, os móveis que apresentarem vícios, defeitos ou incorreções, deverão ser reparados e corrigidos, sem ônus, no prazo máximo de 20 (vinte) dias úteis.

3.2 O prazo de garantia dos móveis deverá estar definido na Nota Fiscal.

4. MODELO

4.1 A empresa deverá fornecer as bancadas conforme modelos abaixo que seguem anexos ao Termo de Referência:

Prancha PR 11



Prancha PR 12

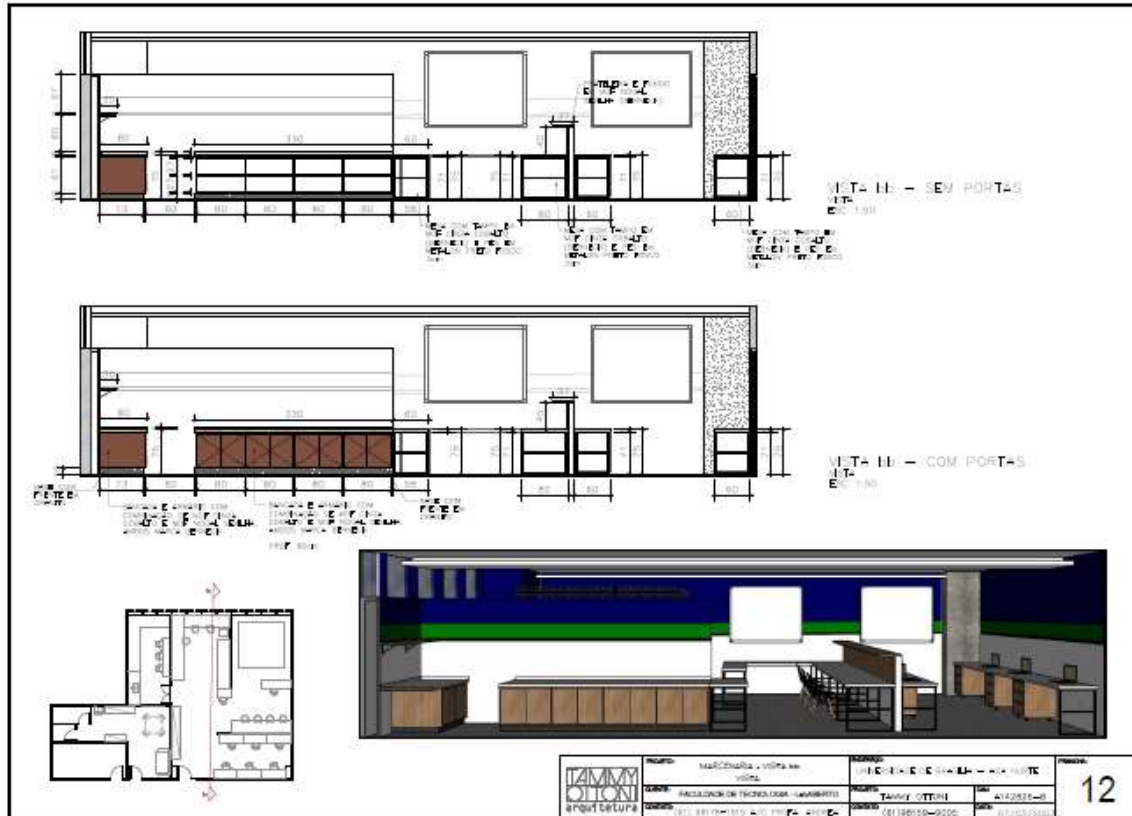

Pranča PR13



VISTA dd
ELEVACION DE LA PRANCHA DE LA PARTE DE LA IZQUIERDA
ELEVACION DE LA PRANCHA DE LA PARTE DE LA DERECHA

VISTA ee
ELEVACION DE LA PRANCHA DE LA PARTE DE LA IZQUIERDA
ELEVACION DE LA PRANCHA DE LA PARTE DE LA DERECHA

DETALLE DE LA PRANCHA DE LA PARTE DE LA IZQUIERDA
DETALLE DE LA PRANCHA DE LA PARTE DE LA DERECHA

	PROYECTO: Prancha - Unidad de aula	CLIENTE: FINATEC - COLABORACION	FECHA: 13
	UBICACION: FACULTAD DE TECNOLOGIA - CAMPUS DARCY RIBEIRO	PROYECTO: Prancha (OTTONI)	NO. 412822-0
CONTACTO: (61) 33073201 - (61) 33073202	CONTACTO: (61) 33073201 - (61) 33073202	WEB: www.finatec.org.br	

Prancha PR 14

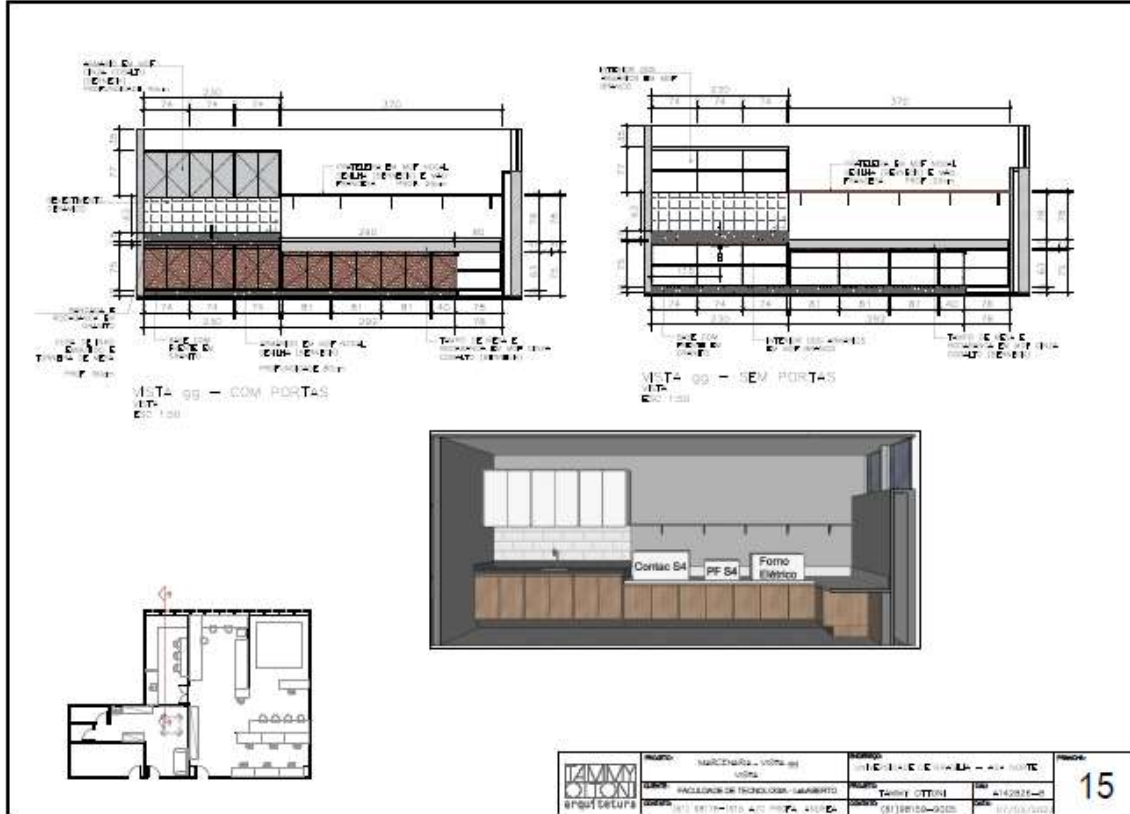

Pranča PR 15

Prancha PR 16

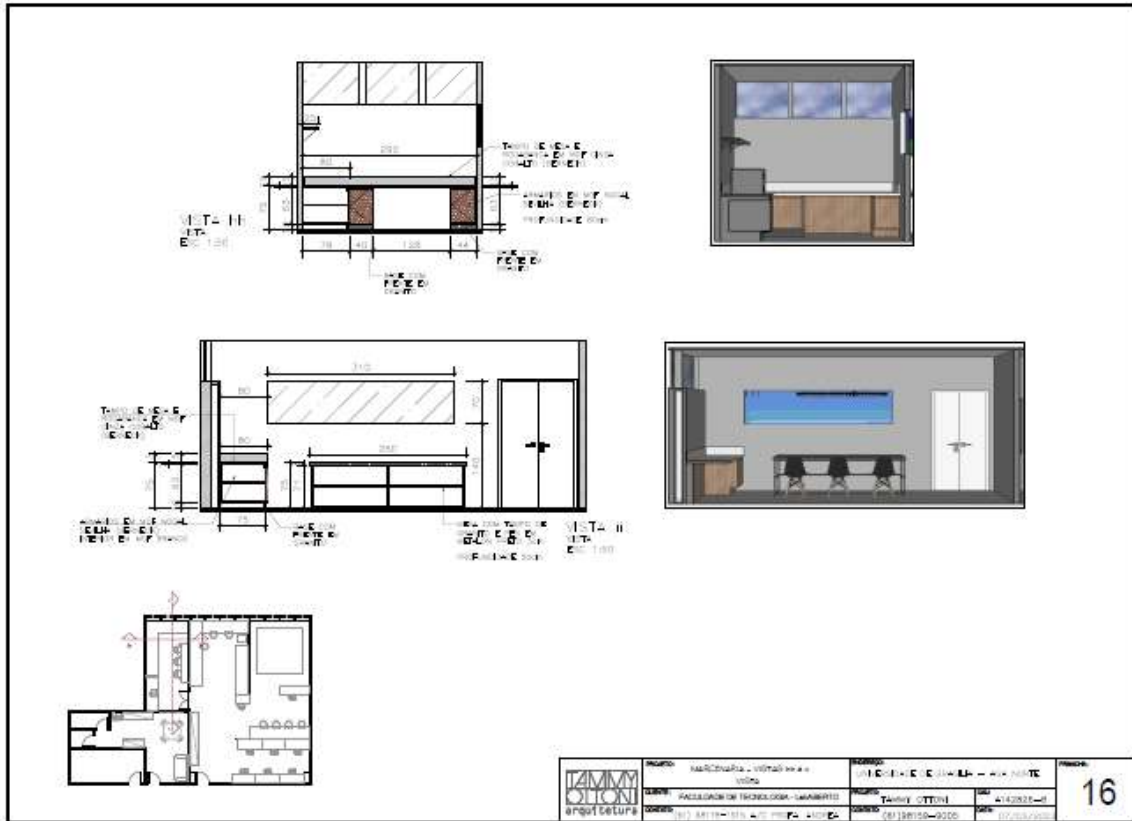

	PROJETO: MARCO ANTONIO - VITÓRIA SPA	PROJETO: FATEC - EDIFÍCIO DE LABORATÓRIOS	PRONTO: 16
	CLIENTE: FACULDADE DE TECNOLOGIA - MARABETÓ	PROJETO: TÁBIO OTTONI	PROJETO: 4162821-0
	DATA: 01/08/2010	DATA: 01/08/2010	DATA: 01/08/2010

Prancha PR 17



Andréa Cristina dos Santos
 Coordenadora do Projeto

ANEXO II
MODELO DE PROPOSTA
SELEÇÃO PÚBLICA Nº 036/2023

Razão Social/CNPJ:

Endereço Completo:

Telefone:

E-mail:

À

Fundação de Empreendimentos Científicos e Tecnológicos – FINATEC

Prezados Senhores,

Declaramos que foram examinadas minuciosamente as especificações e condições do Edital e de seus anexos, em especial seu Anexo I - Termo de Referência – destinado à contratação de empresa especializada em fornecimento de móveis planejados.

Propomos, sob nossa integral responsabilidade, o fornecimento do item descrito no Termo de Referência – Anexo I desta Seleção Pública, pelos valores, descritos na planilha detalhada abaixo:

ITEM	ESPECIFICAÇÃO	MARCA	MODELO	QTD	VALOR UNITÁRIO	VALOR TOTAL
01	Sala Forno			01	R\$	R\$
02	Sala Limpeza			01	R\$	R\$
03	Sala Principal			01	R\$	R\$
TOTAL					R\$	

Propomos, sob nossa integral responsabilidade, o fornecimento das bancadas e armários, na forma prevista na Presente Seleção e seus anexos, pelo valor global de R\$ (*valor por extenso*).

Validade da Proposta: 30 dias

Condições de Pagamento: conforme item 8 do Edital.

Dados bancários: Banco _____, Agência _____, Conta Corrente nº _____.

Declaramos que nos preços ofertados estão incluídas todas as despesas, tributos e

demais encargos de qualquer natureza incidentes sobre o fornecimento dos equipamentos, nada mais podendo ser cobrado da FINATEC.

Declaramos total concordância com os termos e condições desta Sessão Pública.

(Cidade – UF), (dia) de (mês) de (ano).

Assinatura/Carimbo do Representante Legal da Empresa

(Papel Timbrado da Empresa)